（予定）
４月下旬：試験解体・騒音検証
６月１～１６日：騒音・振動大

工事工程表案

工事名　　東京大学（本郷）薬学系総合研究棟２・３階改修その他工事
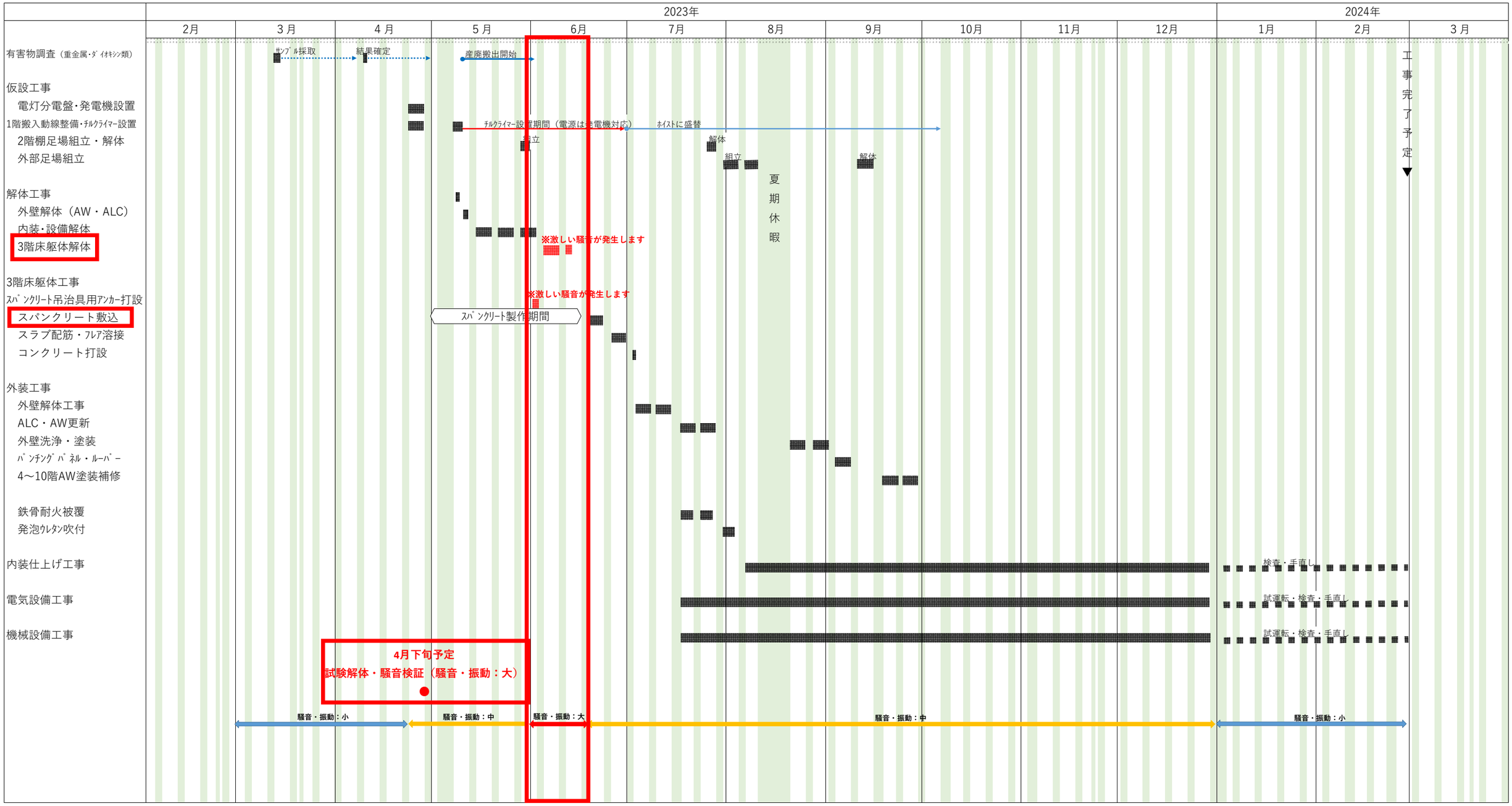
清水建設株式会社